茅野市民新聞

発行所
〒391-0003 茅野市本町西1の6
茅野市民新聞社
編集・発行人 薩摩 建
電話 代表72・5222
FAX 73・0222
インターネットページ
www.shimin.co.jp
E-mail
chino@shimin.co.jp
©茅野市民新聞社 2016年
定価1カ月1,320円
1部売り50円 (税込み)
本紙をお届けする販売店
信毎ふれあいネット茅野 ☎72・4198
小林新聞店 ☎79・2451
信毎ふれあいネット原村 ☎70・1175
コンビニもご利用ください

転作品目の可能性探る

市など 中山間地でエゴマを試験栽培

茅野市と市農業技術者連絡協議会は本年度、エゴマの試験栽培に取り組み、水田の転作品目としての可能性を探っている。市内の中山間地は鹿の食害が著しいが、その中でニホンジカが食べないといわれ、健康食材としても人気が高いエゴマを実際に育て、栽培効率や収益、食害の有無などを検証するもの。22日には蓼科中央高原、北山柏原地籍の栽培地2カ所で苗の定植作業を行った。

シソ科の植物・エゴマは動脈硬化などを予防するといわれ、近年はエゴマ油など健康食材として注目が集まっている。縄文時代には食べられていたとされ、栽培を提案した柳平千代一市長も「食害対策、健康長寿の面だけでなく縄文プロジェクトの切り口にもなるはず」と期待を寄せる。

栽培地は蓼科中央高原10㌃、柏原地籍5㌃でいずれも民有地。地権者の協力を得て遊休農地を借り受け、10㌢ほどに育てた苗合わせて4500株を、関係者約15人で植栽した。根が張るまでは水やり、その後は草取りを行う一方、センサーカメラや目視でニホンジカの食害についても調査する考え。

10月中に収穫、収量は生育次第で10㌃あたり150㌔近くが見込まれており、学校給食などに活用する。市の栄養士によると、搾油は専用の機械がないため難しいが、おはぎや五平餅のたれなどの材料に使えそうという。

「うまくいけば搾油する加工所を作り6次産業への発展もできる、学校で子どもたちが栽培してもいい。エゴマの持つ可能性は大きい」とする市長は「(収穫後の選別などに)手間が掛かるといわれるが、栽培からどのくらいの手間か検証したい」と話す。今後は先進地も視察し、茅野市にあった取り組みを探りたいとしている。

「可能性を秘めた」苗を植栽する＝蓼科中央高原で

基本構想議決案件に

市議会が申し入れ

総合計画条例案

茅野市議会は21日の6月定例会終了後、柳平千代一市長に市総合計画条例(仮称)制定に関する申し入れ書を提出した。市の最上位計画となる第5次総合計画(2018年度から10年間)の策定に先立ち、根本となる基本構想の策定や変更・廃止を議決事項とする条文規定を求めたもので、市長は「市の基本的な方向性を決める計画。議会にもしっかり関与してもらいたい」とし、9月定例会に条例制定案を提出する考えを述べた。

11年の地方自治法改正では、基本構想の法的な策定義務がなくなり、策定や議決は市の独自判断に委ねるとしている。これに対し、市側では昨年12月の議会全員協議会で第5次計画の〝大枠〟となる大綱を説明しながら、条例制定の考えを示していた。

一方、議会側でも議論を深めるなかで「市民の代表として」(小松一平議長)、基本構想を議決案件とする条例案提出も検討していたが市側との重複を避ける意味で今回、市側の条例案への条文規定を申し入れた。

市企画戦略課によると、条例案は10条程度で構成し、計画の目的や概要、これまでの地方自治法で作られた総合計画審議会条例、進行管理委員会条例を踏まえた設置・進行管理の規定、議会との関わりなどを盛り込む計画。また第5次計画案の基本構想は17年度に策定作業に入り、同年12月定例会へ提案する考えでいる。

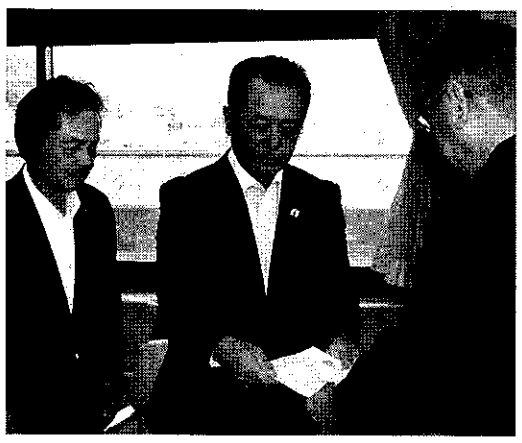
申し入れ書を提出する小松議長、小池賢保副議長

50周年式典25日

東海大諏訪高 同窓会 舞の海さんが記念講演

東海大諏訪高校同窓会(般若明弘会長)は、設立50周年記念講演会を25日(土)午後1時から同校総合体育館で開く。NHK大相撲解説者の舞の海秀平さん(43)が「可能性への挑戦」のテーマで話す。無料で誰でも聴講できる。

舞の海さんは青森県出身、日大経済学部卒。大学卒業後は、山形県の高校教師に内定していたが、夢であった相撲取りの道をかなえるため周囲の反対を押し切りプロ入りを決意した。1990年5月、大相撲出羽海部屋に入門。91年3月、十両に昇進し同年9月幕入りを果たした。99年11月引退。角界最小の身体ながら、数々の技を繰り出し、〝技のデパート〟の異名をとった。

引き続き、午後3時から2号館4階多目的教室で記念式典がある。また、講演に先立ち、午前10時から同教室で定期総会を開き、2014、15年度事業、収支決算報告、16、17年度事業計画、収支予算案、役員改選などを協議する。

別荘地で防犯啓発

防協、茅野署がパトロール

茅野防犯協会連合会別荘等部会と茅野署は22日、夏のシーズン前に別荘地防犯パトロールを実施した。約20人が4班に分かれ、茅野市豊平、三井の森いずみ平別荘地の約220戸を一軒ずつ見回り、戸締まりなどを確認した。

市内に別荘管理事務所を置く8社でつくる同部会では、各社で日常的に行う巡回に加えて、同署と協力して毎年夏と秋にパトロールを実施。各社の別荘地を輪番で行っている。

この時期は不在の家が多く、部会員たちは、ドアや窓の施錠、灯油タンクや水回りに異常がないか、不審な所はないかを確認。安全確認をした旨を書いたチラシを配った。定住者には直接声を掛け、別荘荒らしなどに注意を呼び掛けた。

藤原博文部会長(59)＝東急リゾートサービス＝は「各デベロッパーや警察との横のつながりを深め、情報共有できる有意義な機会になっている。ことしは犯罪の被害は聞いていないので、今後もないように見守っていく」と話した。

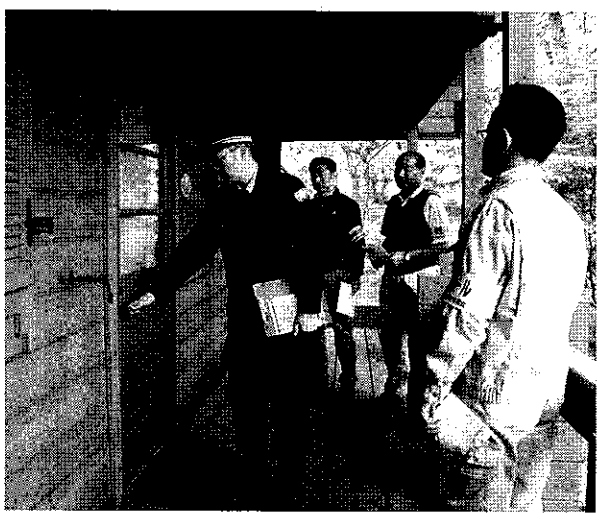
戸締まりを確認する署員や部会員＝三井の森いずみ平別荘地で

特集スポーツ 別面に12ページで
全国高校野球選手権大会
県大会出場チームを特集
本紙編集局

(株)オケヤス
水まわりのリフォーム・おまかせ下さい
―茅野市・岡谷市・諏訪市・原村上下水道工事指定店―
宮川中河原3849-5
TEL 72-2230

(有)チノモク
建具・襖 ハリカエも
でんわ ヨイシナ
72 4147
夜間休日は(72)2206

ゼネラル Esso
ガソリン満タン、準備万端！
ガソリン・軽油がいつでも
お徳に給油ができる
■茅野給油所(市役所入口) ☎72-7138
■茅野城山給油所(城山団地入口) ☎73-6155
■ノバ仲町給油所(運動公園通り) ☎73-9778
■諏訪90給油所(宮川新井交差点近く) ☎71-1328
=アルバイト募集中=
茅野宮川店
茅野店
ノバ仲町店
お買い物も、給油も一度ですませる便利なスペース
■セブン-イレブン＆エッソエクスプレス
茅野宮川店 ☎72-4788
株式会社 山長

2016年 ガンバレ!!めざせ甲子園!!
早い! 安い!! 安心!!!
カット専門店
カットCLUB
◇男性カット(大人) ¥1,480(税込)
◇男の子カット(小学生) ¥1,180(税込)
おじいちゃん、おばあちゃん
平日65歳以上の方割引あります
☆営業時間/AM10:00～PM7:00(最終受付/PM6:30)
☆0266-73-8878
☆不定休
茅野市塚原1-14-32